

**ESTADÍSTICA
SECTORIAL PRL**

INFORME ANUAL

2011



oficemen

Agrupación de fabricantes de cemento de España

I. ESTADÍSTICAS DE PRL

Serie de datos registrables

	N° trabajadores			Horas trabajadas			Fallecimientos			Incapacidades permanentes notificadas			Acc. con incapacidad temporal			Acc. sin incapacidad temporal			Jornadas perdidas			
	Directo		Indirecto	Directo		Indirecto	Directo		Indirecto	Directo		Indirecto	Directo		Indirecto	Directo		Indirecto	Directo		Indirecto	
	Fábrica	Empresa	Fábrica	Fábrica	Empresa	Fábrica	Empresa	Fábrica	Empresa	Fábrica	Empresa	Fábrica	Fábrica	Empresa	Fábrica	Empresa	Fábrica	Empresa	Fábrica	Empresa	Fábrica	
2002	n.d.	5.886	n.d.	n.d.	10.375.400	n.d.	n.d.	0	n.d.	n.d.	0	n.d.	n.d.	215	n.d.	n.d.	n.d.	n.d.	n.d.	n.d.	6.228	n.d.
2003	n.d.	6.638	n.d.	n.d.	11.827.316	n.d.	n.d.	1	n.d.	n.d.	1	n.d.	n.d.	230	n.d.	n.d.	n.d.	n.d.	n.d.	n.d.	8.018	n.d.
2004	n.d.	6.354	n.d.	n.d.	11.277.781	n.d.	n.d.	1	n.d.	n.d.	0	n.d.	n.d.	201	n.d.	n.d.	n.d.	n.d.	n.d.	n.d.	6.871	n.d.
2005	n.d.	6.212	n.d.	n.d.	10.635.773	n.d.	n.d.	0	n.d.	n.d.	1	n.d.	n.d.	197	n.d.	n.d.	n.d.	n.d.	n.d.	n.d.	9.004	n.d.
2006	5.827	6.768	n.d.	10.146.668	12.351.266	n.d.	0	0	n.d.	0	0	n.d.	168	218	n.d.	488	488	n.d.	5.313	7.643	n.d.	n.d.
2007	5.333	6.851	n.d.	9.216.853	12.251.106	n.d.	2	2	n.d.	0	0	n.d.	151	160	n.d.	383	409	n.d.	5.219	6.444	n.d.	n.d.
2008	5.279	6.926	n.d.	9.168.977	12.468.496	n.d.	1	1	n.d.	1	2	n.d.	137	147	n.d.	282	306	n.d.	5.352	5.796	n.d.	n.d.
2009	4.847	6.293	n.d.	7.919.219	10.902.411	n.d.	0	0	n.d.	0	0	n.d.	122	126	n.d.	232	245	n.d.	2.670	2.901	n.d.	n.d.
2010	4.400	5.681	2.058	7.280.919	9.854.401	3.861.837	1	1	0	0	0	0	123	128	66	240	287	116	4.547	4.690	1.674	n.d.
2011	4.246	5.406	2.188	7.210.979	9.670.400	3.942.643	0	0	0	3	3	0	62	66	50	196	208	55	4.116	4.346	1.124	n.d.

Indicadores de comportamiento

	IIF			IIACIP			IFACIT			IFASIT			IG			IIACIT			IIASIT			DMIT		
	Directo		Indirecto	Directo		Indirecto	Directo		Indirecto	Directo		Indirecto	Directo		Indirecto	Directo		Indirecto	Directo		Indirecto	Directo		Indirecto
	Fábrica	Empresa	Fábrica	Fábrica	Empresa	Fábrica	Empresa	Fábrica	Empresa	Fábrica	Empresa	Fábrica	Fábrica	Empresa	Fábrica	Empresa	Fábrica	Empresa	Fábrica	Empresa	Fábrica	Empresa	Fábrica	Empresa
2002	n.d.	0,00	n.d.	n.d.	n.d.	0,00	n.d.	n.d.	20,72	n.d.	n.d.	n.d.	n.d.	0,60	n.d.	n.d.	36,53	n.d.	n.d.	n.d.	n.d.	n.d.	28,97	n.d.
2003	n.d.	0,15	n.d.	n.d.	n.d.	0,15	n.d.	n.d.	19,45	n.d.	n.d.	n.d.	n.d.	0,68	n.d.	n.d.	34,65	n.d.	n.d.	n.d.	n.d.	n.d.	34,86	n.d.
2004	n.d.	0,16	n.d.	n.d.	n.d.	0,00	n.d.	n.d.	17,82	n.d.	n.d.	n.d.	n.d.	0,61	n.d.	n.d.	31,63	n.d.	n.d.	n.d.	n.d.	n.d.	34,18	n.d.
2005	n.d.	0,00	n.d.	n.d.	n.d.	0,16	n.d.	n.d.	18,52	n.d.	n.d.	n.d.	n.d.	0,85	n.d.	n.d.	31,71	n.d.	n.d.	n.d.	n.d.	n.d.	45,71	n.d.
2006	0,00	0,00	n.d.	0,00	0,00	0,00	n.d.	16,56	17,65	n.d.	48,09	39,51	n.d.	0,52	0,62	n.d.	28,83	32,21	n.d.	83,75	72,10	n.d.	31,63	35,06
2007	0,38	0,29	n.d.	0,00	0,00	n.d.	16,38	13,06	n.d.	41,55	33,38	n.d.	0,57	0,53	n.d.	28,31	23,35	n.d.	71,82	59,70	n.d.	34,56	40,28	
2008	0,19	0,14	n.d.	0,19	0,29	n.d.	14,94	11,79	n.d.	30,76	24,54	n.d.	0,58	0,46	n.d.	25,95	21,22	n.d.	53,42	44,18	n.d.	39,07	39,43	
2009	0,00	0,00	n.d.	0,00	0,00	n.d.	15,41	11,56	n.d.	29,30	22,47	n.d.	0,34	0,27	n.d.	25,17	20,02	n.d.	47,86	38,93	n.d.	21,89	23,02	
2010	0,23	0,18	0,00	0,00	0,00	0,00	16,89	12,99	17,09	32,96	29,12	30,04	0,62	0,48	0,43	27,95	22,53	32,07	54,55	50,52	56,37	36,97	36,64	
2011	0,00	0,00	0,00	0,71	0,55	0,00	8,60	6,82	12,68	27,18	21,51	13,95	0,57	0,45	0,29	14,60	12,21	22,85	46,16	38,48	25,14	66,39	65,85	
Min 2011	0,00	0,00	0,00	0,00	0,00	0,00	0,00	0,00	0,00	4,53	2,69	0,00	0,00	0,00	0,00	0,00	0,00	0,00	7,63	5,29	0,00	0,00	0,00	
Max 2011	0,00	0,00	0,00	12,20	9,05	0,00	26,27	26,27	102,93	77,75	62,54	48,98	1,91	1,66	1,04	40,32	40,32	148,15	128,05	104,07	95,65	265,00	351,00	
Media 2011	0,00	0,00	0,00	1,56	1,32	0,00	9,11	8,09	21,06	31,57	28,25	10,58	0,69	0,59	0,37	15,06	13,52	36,78	52,86	47,70	20,74	58,35	84,06	
Mediana 2011	0,00	0,00	0,00	0,00	0,00	0,00	7,61	6,94	13,80	22,78	24,48	1,90	0,50	0,45	0,30	13,85	12,63	28,25	40,08	40,49	2,65	38,67	51,53	

Indicadores de comportamiento combinados (Directo + Indirecto)

	IIF		IIACIP		IFACIT		IFASIT		IG		IIACIT		IIASIT		DMIT	
	Fábrica	Empresa	Fábrica	Empresa	Fábrica	Empresa	Fábrica	Empresa	Fábrica	Empresa	Fábrica	Empresa	Fábrica	Empresa	Fábrica	Empresa
2010	0,15	0,13	0,00	0,00	16,96	14,14	31,95	29,38	0,56	0,46	29,27	25,07	55,13	52,07	32,92	32,80
2011	0,00	0,00	0,47	0,40	10,04	8,52	22,50	19,32	0,47	0,40	17,41	15,28	39,01	34,63	46,79	47,16
Min 2011	0,00	0,00	0,00	0,00	1,48	1,31	3,86	2,56	0,03	0,02	2,69	2,44	6,68	5,01	10,00	10,00
Max 2011	0,00	0,00	6,62	6,62	39,26	39,26	52,54	47,99	1,66	1,49	59,60	59,60	88,52	79,13	185,00	185,00
Media 2011	0,00	0,00	0,86	0,82	12,82	11,91	24,70	23,06	0,58	0,53	22,07	20,55	42,61	39,99	52,65	53,75
Mediana 2011	0,00	0,00	0,00	0,00	13,95	11,95	19,46	17,74	0,50	0,41	23,93	20,46	32,61	35,38	35,22	35,22

(1): Glosario de definiciones y fórmulas de cálculo de los diferentes indicadores de comportamiento en el reverso de esta página

I. ESTADÍSTICAS DE PRL

Fórmulas de cálculo de los indicadores de siniestralidad :

IIF	Índice de incidencia de fallecimientos	N° total Accidentes Mortales*1000/N ^o trabajadores
IIACIP	Índice de incidencia de accidentes con incapacidad permanente	N° accidentes con i.permanente*1000/ N ^o trabajadores
IFACIT	Índice de frecuencia de accidentes con incapacidad temporal	N° total accidentes con incapacidad temporal*1000000/ N ^o total h trabajadas
IFASIT	Índice de frecuencia de accidentes sin incapacidad temporal	N° total accidentes sin incapacidad temporal*1000000/ N ^o total h trabajadas
IG	Índice de gravedad	N° de Jornadas perdidas por incapacidad temporal o permanente*1000/ N ^o total h trabajadas
IIACIT	Índice de Incidencia de accidentes con incapacidad temporal	N° total accidentes con incapacidad temporal*1000 /N ^o trabajadores
IIASIT	Índice de Incidencia de accidentes sin incapacidad temporal	N° total accidentes sin incapacidad temporal*1000 /N ^o trabajadores
DMIT	Duración media de la incapacidad temporal	N° de Jornadas perdidas por incapacidad temporal/N ^o accidentes con incapacidad temporal

Glosario:

1. **Accidentes computables:** Son los accidentes registrables que no tengan la clasificación de no computables. Serían los

Accidentes no computables: El criterio general es que se trata de accidentes cuya ocurrencia no se puede evitar con una gestión empresarial de los riesgos laborales:

o Casos en los que existan evidencias o indicios fundados de que no se produjeron dentro del ámbito laboral (lesión producto de un accidente poco claro, en el que no hay testigos y que se declara fuera del turno). Éste es el típico caso en el que no deber

o Accidentes derivados de patologías comunes no relacionadas con las tareas realizadas por el trabajador o con su puesto de trabajo (ej. accidente cardiovascular o lesiones músculo-esqueléticas que no provengan de un suceso con potencial de haber causado

o Lesiones producidas por agresiones, peleas... (a excepción de personal de seguridad
o Lesiones durante los períodos de comida o descanso en áreas no gestionadas

o Causas externas de carácter tal que queden fuera del control de la compañía

o Lesiones que deban considerarse imprevisibles en el análisis de riesgos de la actividad que desarrolla el trabajador (Ej. mordedura de perro en un desplazamiento entre oficinas u otros casos fortuitos).

2. **Accidentes registrables:** Son todos aquellos que tienen la calificación de accidente de trabajo según la legislación española. Se recomienda no clasificar como accidente de trabajo a aquellos que no lo son, a pesar de que en algún caso se clasifican por

3. **Directo:** Empleados propios, incluidos los contratados a jornada completa, a tiempo parcial y los temporales, estos dos últimos estimados como equivalentes de jornada completa. Aquí se incluyen empleados de todas las empresas donde exista un control de la dirección y de las empresas con las que se haya firmado un acuerdo técnico o de gestión.

4. **Indirecto:** Contratistas y subcontratistas, también estimados como equivalentes de jornada completa. Aquí se incluyen todas las personas, empresas o corporaciones contratadas para la realización de un trabajo concreto, ya sea a corto plazo (para un trabajo específico) o a largo plazo (como conductores o plantillas de mantenimiento).

5. **Fábrica:** Únicamente fábricas de cemento y molineras

6. **Empresa:** Toda la empresa, todo centro de trabajo que esté bajo el CIF de la empresa (no incluye transporte)

7. **Fallecimiento:** Fallecimientos en el periodo de reporte, derivados de accidentes de trabajo, cualquiera que sea la fecha de ocurrencia del accidente

8. **Incapacidades permanentes notificadas:** Incapacidades permanentes notificadas, en el periodo de reporte, por la Seguridad Social derivadas de accidentes de trabajo, cualquiera que sea la fecha de ocurrencia del accidente

9. **Accidente con incapacidad temporal (ACIT):** Un accidente laboral que provoca la pérdida de uno o más días de trabajo (o turnos), se aplica el criterio utilizado para comunicar a través de el Sistema Delt@. Tanto para los empleados directos como para los

10. **Accidentes sin incapacidad temporal (ASIT):** Accidentes laborales que no provocan la pérdida de días de trabajo, se aplica el criterio utilizado para comunicar a través de el Sistema Delt@

11. **Jornadas perdidas:** Días naturales que dura la incapacidad temporal, no se incluye los días de equivalencia por fallecimiento o incapacidad permanente. El cálculo estadístico ha demostrado que los días naturales perdidos equivalen a 1,5 veces los días laborales perdidos, con una precisión del +/-3 %.

2. ENFERMEDADES COMUNES. Resultado Acumulado Anual

	Enfermedades comunes con incapacidad temporal		Jornadas perdidas por enfermedad común		Horas de trabajo perdidas por enfermedad común		IA	
	Directo		Directo		Directo		Directo	
	Fábrica	Empresa	Fábrica	Empresa	Fábrica	Empresa	Fábrica	Empresa
2.008	2.565	2.996	68.064	76.098	n.d.	n.d.	n.d.	n.d.
2.009	2.428	2.865	58.736	67.219	427.325	497.770	5,40	4,57
2.010	1.636	1.986	42.304	48.510	313.812	390.843	4,31	3,97
2.011	1.683	1.971	42.040	47.471	311.067	358.147	4,31	3,70

IA

Índice de Absentismo

Horas de trabajo perdidas por enfermedad común / Horas trabajadas

oficemen
Agrupación de fabricantes de cemento de España

3. GRÁFICOS DE INDICADORES DE PRL

Accidentes Registrables

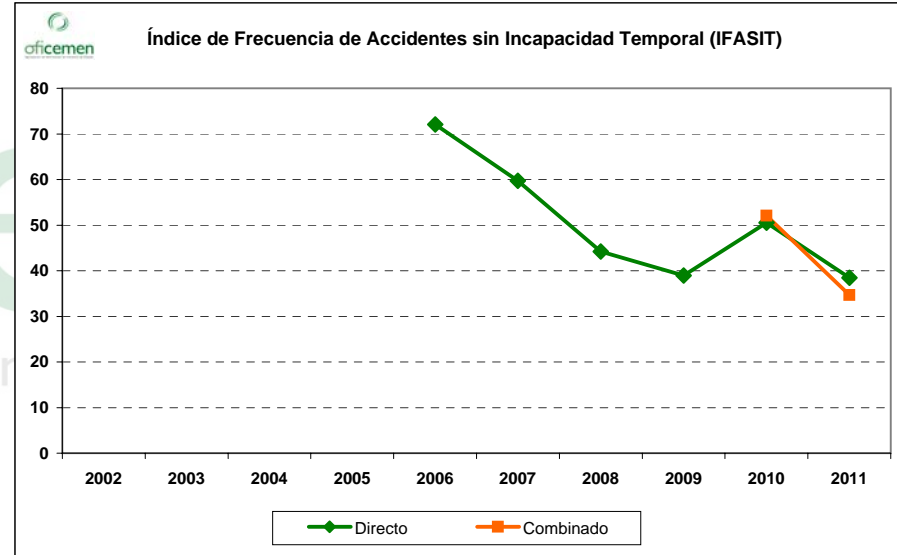
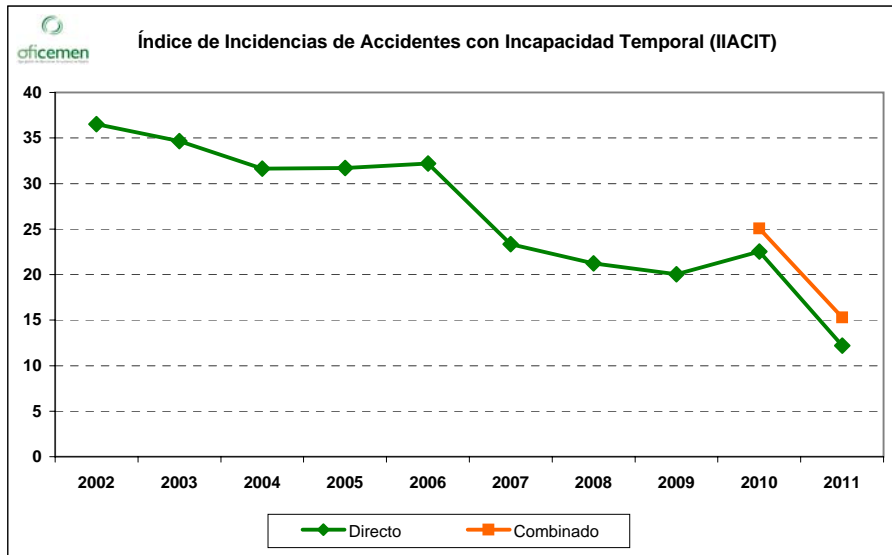
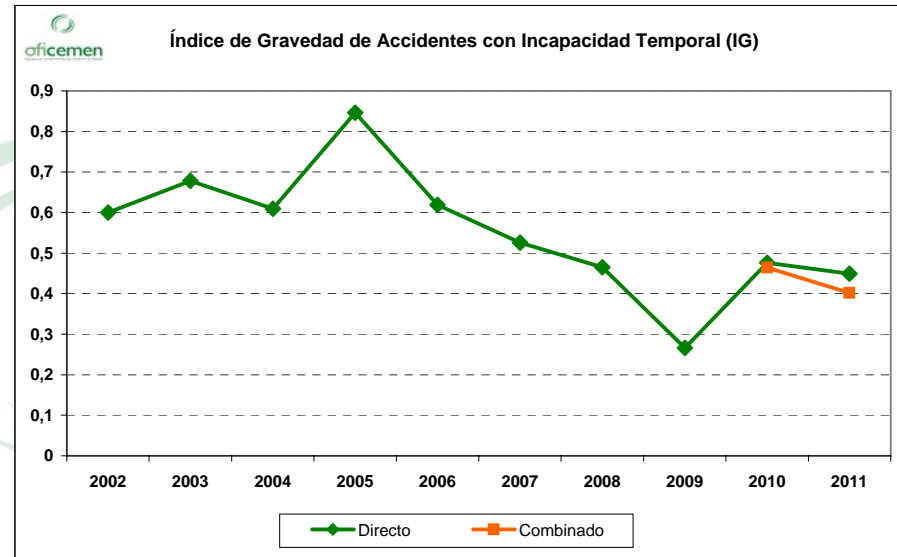
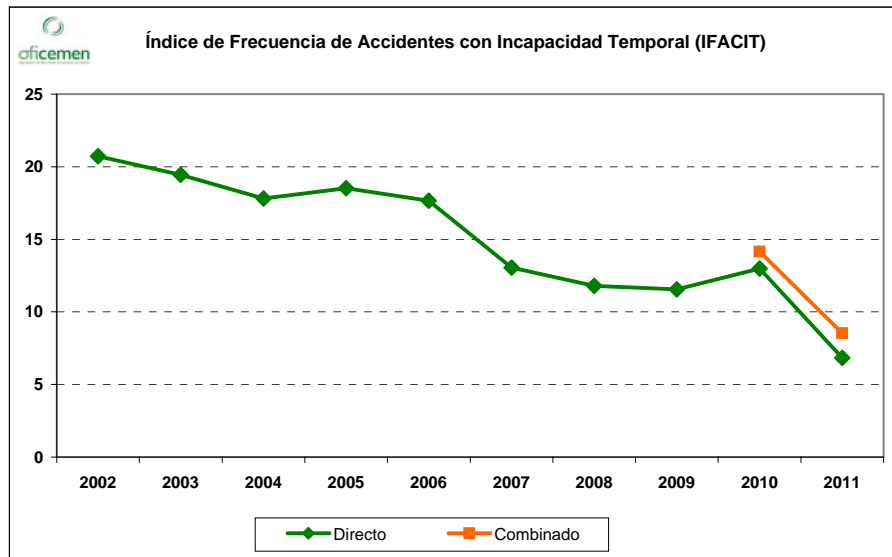

4. GRÁFICOS COMPARATIVOS DE INDICADORES DE PRL POR SECTORES EN ESPAÑA¹

Accidentes con Incapacidad Temporal (ACIT)

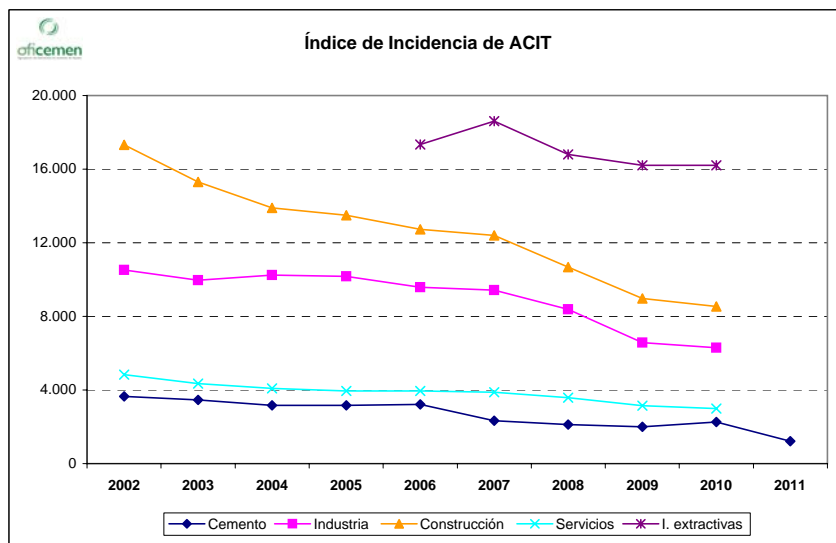
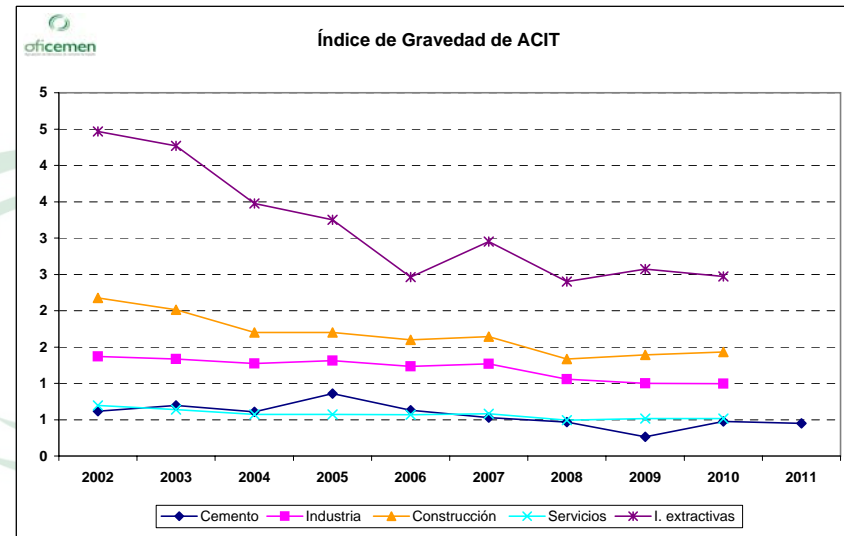
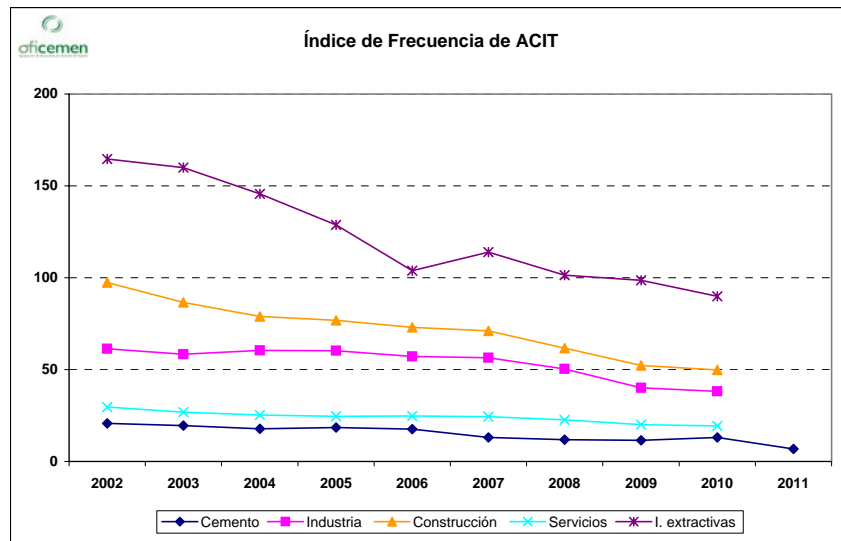

$$\text{ÍNDICE DE FRECUENCIA} = \frac{\text{Accidentes} \times 1.000.000}{\text{Horas trabajadas}}$$

$$\text{ÍNDICE DE GRAVEDAD} = \frac{\text{Días no trabajados} \times 1.000}{\text{Horas trabajadas}}$$

$$\text{ÍNDICE DE INCIDENCIA} = \frac{\text{Accidentes} \times 100.000}{\text{Afiliados a regímenes de la S.S. con la contingencia de accidente de trabajo específicamente cubierta}}$$

¹ Fuente para los indicadores del resto de sectores así como del total: Ministerio de Empleo y Seguridad Social. Estadística de Accidentes de Trabajo. Año 2010. Cuando se redactó el presente documento aun no se habían publicado los datos estadísticos correspondientes al año 2011"

5. Indicadores Clave de Desempeño (KPI) del WBCSD

Para asegurar la transparencia, comparabilidad y consistencia de los datos de siniestralidad sectoriales, se han aplicado las recomendaciones de la "Guía de medición y notificación" elaborada por la Iniciativa para la Sostenibilidad del Cemento (CSI) del Consejo Empresarial Mundial para el Desarrollo Sostenible (WBCSD) que recomienda una serie de indicadores diferentes a los establecido por la normativa europea y española.

Esta Iniciativa para la Sostenibilidad del Cemento (CSI) es un proyecto en el que están involucradas 18 de las principales empresas cementeras a nivel mundial miembros del WBCSD. Uno de sus principales objetivos es identificar acciones que puedan acometer las empresas cementeras, de manera individual o colectiva, para progresar rápidamente hacia un desarrollo sostenible que garantice la mejora de las condiciones de seguridad y salud de los trabajadores.

5.1. Datos del sector cementero español

		AÑO										
		2.001	2.002	2.003	2.004	2.005	2.006	2.007	2.008	2.009	2.010	2.011
Nº Empleados	Directos	6.194	5.886	6.638	6.354	6.212	6.768	6.851	6.926	6.293	5.681	5.406
	Indirectos	n.d.	n.d.	n.d.	n.d.	n.d.	n.d.	n.d.	n.d.	n.d.	2.058	2.188
Millones de horas/hombre trabajadas,	E. Directos	11,2	10,4	11,8	11,3	10,6	12,4	12,3	12,5	10,9	9,9	9,7
	E. Indirectos	n.d.	n.d.	n.d.	n.d.	n.d.	n.d.	n.d.	n.d.	n.d.	3,9	3,9
Nº ACIT	E. Directos	236	215	230	201	197	218	160	147	126	128	66
	E. Indirectos	n.d.	n.d.	n.d.	n.d.	n.d.	n.d.	n.d.	n.d.	n.d.	66	50
Índice de frecuencia de ACIT	E. Directos	21,15	20,72	19,45	17,82	18,52	17,65	13,06	11,79	11,56	12,99	6,82
	E. Indirectos	n.d.	n.d.	n.d.	n.d.	n.d.	n.d.	n.d.	n.d.	n.d.	17,09	12,68
Nº de días perdidos (naturales)	E. Directos	8.613	6.228	8.018	6.871	9.004	7.643	6.444	5.796	2.901	4.690	4.346
	E. Indirectos	n.d.	n.d.	n.d.	n.d.	n.d.	n.d.	n.d.	n.d.	n.d.	1.674	1.124
Índice de gravedad de ACIT (naturales)	E. Directos	771,83	600,27	677,92	609,25	846,58	618,80	525,99	464,85	266,09	475,93	449,41
	E. Indirectos	n.d.	n.d.	n.d.	n.d.	n.d.	n.d.	n.d.	n.d.	n.d.	433,47	285,09
Nº de defunciones	E. Directos	1	0	1	1	0	0	2	1	0	1	0
	E. Indirectos	n.d.	n.d.	n.d.	n.d.	n.d.	n.d.	n.d.	n.d.	n.d.	0	0
Índice de mortalidad,	E. Directos	1,61	0,00	1,51	1,57	0,00	0,00	2,92	1,44	0,00	1,76	0
	E. Indirectos	n.d.	n.d.	n.d.	n.d.	n.d.	n.d.	n.d.	n.d.	n.d.	0,00	0,00

ACIT: Accidente con Incapacidad Temporal

I.F.: nº accidentes incapacidad temporal x 1.000.000 hrs/ nº horas trabajadas en un año

I.G.: nº días (naturales) perdidos x 1.000.000 hrs/ nº horas trabajadas en un año

I.FA.: nº fallecimientos en un año x 10.000/ nº trabajadores

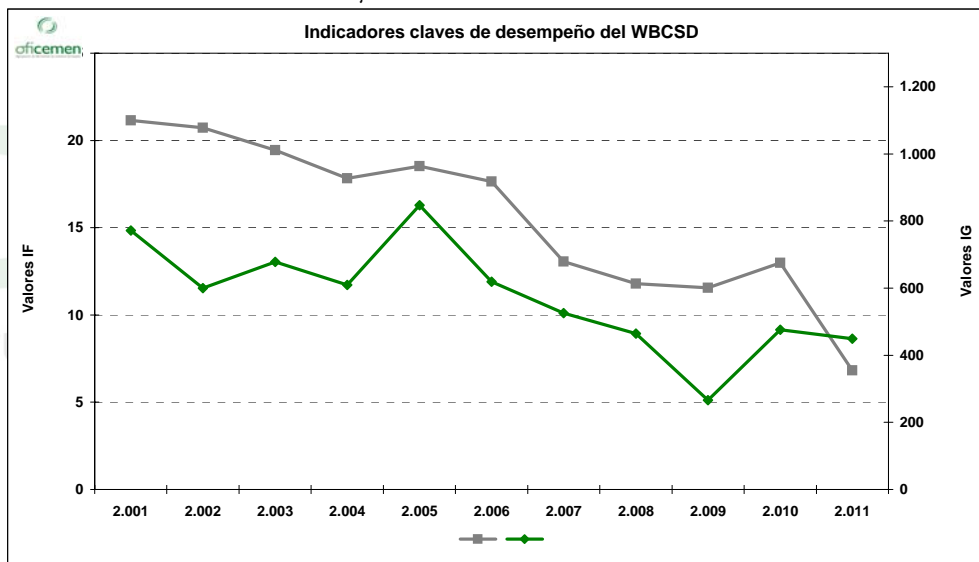

5.2. COMPARATIVA CSI -CEMBUREAU- OFICEMEN

		2000						2005						2008						2009						2010						2011					
		OFC		CEM		CSI		OFC		CEM		CSI		OFC		CEM		CSI		OFC		CEM		CSI		OFC		CEM		CSI							
		Dato	R	Dato	R	Dato	R	Dato	R	Dato	R	Dato	R	Dato	R	Dato	R	Dato	R	Dato	R	Dato	R	Dato	R	Dato	R	Dato	R	Dato	R						
Nº Empleados	Directos	6.432	100%	44.944	80%	n.d.	n.d.	6.212	100%	49.079	87%	148.684	89%	6.926	100%	49.674	88%	n.d.	n.d.	6.293	100%	56.308	100%	n.d.	n.d.	5.681	100%	55.840	100%	n.d.	n.d.	5.406	100%	n.d.	n.d.	n.d.	n.d.
	Indirectos	n.d.	n.d.	n.d.	n.d.	n.d.	n.d.	n.d.	n.d.	n.d.	n.d.	n.d.	n.d.	n.d.	n.d.	n.d.	n.d.	n.d.	n.d.	n.d.	n.d.	n.d.	n.d.	n.d.	n.d.	n.d.	n.d.	n.d.	n.d.	n.d.	n.d.	n.d.	n.d.	n.d.	n.d.		
Millones de horas/hombre trabajadas,	E. Directos	11,5	100%	n.d.	n.d.	n.d.	n.d.	10,6	100%	n.d.	n.d.	286,0	89%	12,5	100%	n.d.	n.d.	n.d.	n.d.	10,9	100%	n.d.	n.d.	n.d.	n.d.	9,9	100%	n.d.	n.d.	n.d.	n.d.	9,7	100%	n.d.	n.d.	n.d.	n.d.
	E. Indirectos	n.d.	n.d.	n.d.	n.d.	n.d.	n.d.	n.d.	n.d.	n.d.	n.d.	n.d.	n.d.	n.d.	n.d.	n.d.	n.d.	n.d.	n.d.	n.d.	n.d.	n.d.	n.d.	n.d.	n.d.	3,86	100%	n.d.	n.d.	n.d.	n.d.	3,94	100%	n.d.	n.d.	n.d.	n.d.
Nº ACIT	E. Directos	347	100%	1.195	54%	n.d.	n.d.	197	100%	1.254	81%	1.699	89%	147	100%	1.133	81%	n.d.	n.d.	126	100%	1.211	100%	n.d.	n.d.	128	100%	1.147	99%	n.d.	n.d.	66	100%	n.d.	n.d.	n.d.	n.d.
	E. Indirectos	n.d.	n.d.	n.d.	10%	n.d.	n.d.	n.d.	n.d.	271	45%	835	89%	n.d.	n.d.	402	54%	n.d.	n.d.	n.d.	n.d.	359	64%	n.d.	n.d.	66	100%	302	64%	n.d.	n.d.	50	100%	n.d.	n.d.	n.d.	n.d.
Índice de frecuencia de ACIT	E. Directos	30,05	100%	15,10	54%	n.d.	n.d.	18,52	100%	12,50	81%	5,95	89%	11,79	100%	12,70	81%	2,66	n.d.	11,56	100%	12,60	100%	2,41	n.d.	12,99	100%	11,70	99%	n.d.	n.d.	6,82	100%	n.d.	n.d.	n.d.	n.d.
	E. Indirectos	n.d.	n.d.	n.d.	10%	n.d.	n.d.	n.d.	n.d.	22,80	45%	n.d.	n.d.	n.d.	n.d.	23,20	54%	n.d.	n.d.	n.d.	n.d.	19,60	64%	n.d.	n.d.	17,09	100%	14,20	64%	n.d.	n.d.	12,68	100%	n.d.	n.d.	n.d.	n.d.
Nº de días perdidos (naturales)	E. Directos	14.682	100%	n.d.	n.d.	n.d.	n.d.	9.004	100%	n.d.	n.d.	69.074	89%	5.796	100%	n.d.	n.d.	n.d.	n.d.	2.901	100%	n.d.	n.d.	n.d.	n.d.	4.690	100%	n.d.	n.d.	n.d.	n.d.	4.346	100%	n.d.	n.d.	n.d.	n.d.
	E. Indirectos	n.d.	n.d.	n.d.	n.d.	n.d.	n.d.	n.d.	n.d.	n.d.	n.d.	n.d.	n.d.	n.d.	n.d.	n.d.	n.d.	n.d.	n.d.	n.d.	n.d.	n.d.	n.d.	n.d.	n.d.	1.674	100%	n.d.	n.d.	n.d.	n.d.	1.124	100%	n.d.	n.d.	n.d.	n.d.
Índice de gravedad de ACIT (naturales)	E. Directos	1.272	100%	569,55	55%	n.d.	n.d.	846,58	100%	330,30	80%	242,00	89%	464,85	100%	311,70	81%	181,00	n.d.	266,09	100%	293,70	95%	126,00	n.d.	475,93	100%	344,40	96%	n.d.	n.d.	449,41	100%	n.d.	n.d.	n.d.	n.d.
	E. Indirectos	n.d.	n.d.	n.d.	n.d.	n.d.	n.d.	n.d.	n.d.	147,00	20%	n.d.	n.d.	n.d.	n.d.	151,95	20%	n.d.	n.d.	n.d.	n.d.	84,60	25%	n.d.	n.d.	433	100%	182,55	28%	n.d.	n.d.	285	100%	n.d.	n.d.	n.d.	n.d.
Nº de defunciones	E. Directos	1	100%	4	51%	n.d.	n.d.	0	100%	7	81%	22	89%	1	100%	6	76%	n.d.	n.d.	0	100%	3	95%	n.d.	n.d.	1	100%	5	99%	n.d.	n.d.	0	100%	n.d.	n.d.	n.d.	n.d.
	E. Indirectos	n.d.	n.d.	0	19%	n.d.	n.d.	n.d.	n.d.	5	52%	41	89%	n.d.	n.d.	11	60%	n.d.	n.d.	n.d.	n.d.	2	76%	n.d.	n.d.	0	100%	6	66%	n.d.	n.d.	0	100%	n.d.	n.d.	n.d.	n.d.
Índice de mortalidad,	E. Directos	1,55	100%	0,90	51%	n.d.	n.d.	0,00	100%	1,40	81%	1,48	89%	1,44	100%	1,60	76%	n.d.	n.d.	0,00	100%	0,50	95%	n.d.	n.d.	1,76	100%	0,90	99%	n.d.	n.d.	0,00	100%	n.d.	n.d.	n.d.	n.d.
	E. Indirectos	n.d.	n.d.	n.d.	n.d.	n.d.	n.d.	n.d.	n.d.	n.d.	n.d.	n.d.	n.d.	n.d.	n.d.	n.d.	n.d.	n.d.	n.d.	n.d.	n.d.	n.d.	n.d.	n.d.	n.d.	0,00	100%	n.d.	n.d.	n.d.	n.d.	0,00	100%	n.d.	n.d.	n.d.	n.d.

ACIT: Accidente con Incapacidad Temporal

I.F.: nº accidentes incapacidad temporal x 1.000.000 hrs/ n° horas trabajadas en un

I.G.: nº días (naturales) perdidos x 1.000.000 hrs/ n° horas trabajadas en un año

I.FA.: nº fallecimientos en un año x 1.000/ n° trabajadores

Dato: Valor del indicador

R: Representatividad del indicador sobre el total de miembros de cada organización.

